

Reference: **50377**
Property type: Land Suelo urbano no cons
Sale/rent: For sale
Price: **50.200 €**
Condition:

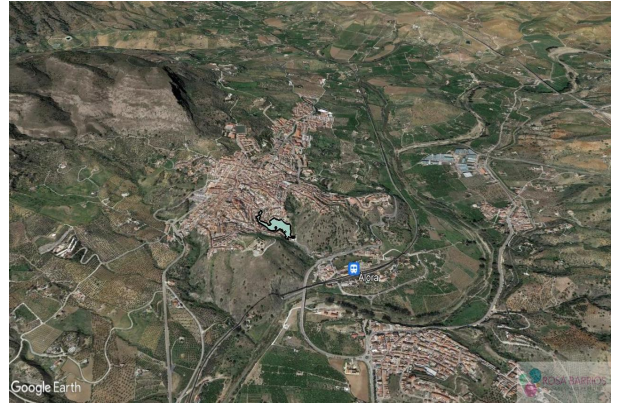

Address: Cm de la Estación
Town: Álora
Province: Málaga
Postal code: 29500
Zone: Costa del Sol

ESCALA DE LA CALIFICACIÓN ENERGÉTICA	Consumo de energía kWh/m ² año	Emisiones kgCO ₂ /m ² año
A más eficiente		
B		
C		
D		
E		
F		
G menos eficiente		

Sqm built: 7822

Description:

Parcela de suelo urbano no consolidado en Álora, localidad y un municipio español de la provincia de Málaga, en la comunidad autónoma de Andalucía. Está situado en el centro de la provincia, dentro de la comarca del Valle del Guadalhorce y el partido judicial de Málaga. Cuenta con una superficie de 7.822 m² y una edificabilidad máxima de 2.702 m²t. El uso permitido es el residencial. Con los servicios de Solvia podrá conocer las posibilidades reales de este solar y valorar sus posibilidades de inversión. Empiece ahora mismo pidiendo más información. Un responsable cercano a usted le atenderá personalmente.